



ΕΝΗΜΕΡΩΣΗ

Ιούνιος 2011

Έτος 10ο

Τεύχος 23

ΒΙΟΤΕΧΝΙΚΟ ΕΠΙΜΕΛΗΤΗΡΙΟ ΘΕΣΣΑΛΟΝΙΚΗΣ



Το ΕΝΗΜΕΡΩΣΗ επιμελείται το ΤΜΗΜΑ ΒΙΟΤΕΧΝΙΚΩΝ ΘΕΜΑΤΩΝ, Αριστοτέλους 27, 54624, Τηλ.: 2310241383 & 2310241689, Fax: 2310232667 & 2310281635, E-mail: sme-industry@veth.gov.gr

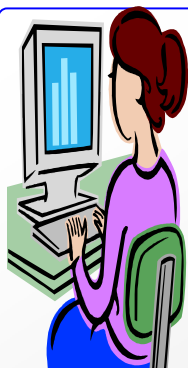

ΗΛΕΚΤΡΟΝΙΚΑ ΚΑΤΑΣΤΗΜΑΤΑ ΜΕΣΩ Β.Ε.Θ.

Το Βιοτεχνικό Επιμελητήριο ανέλαβε την πρωτοβουλία να δημιουργήσει ένα «Ηλεκτρονικό Πολυκατάστημα» (Portal) που θα περιέχει τα Ηλεκτρονικά Καταστήματα (e-shops) των μελών του, που είναι απαραίτητα - ιδιαίτερα σήμερα στην δύσκολη περίοδο που διανύουμε - για την αύξηση των πωλήσεων και την τόνωση της ρευστότητας, με ιδιαίτερα χαμηλό κόστος για το κάθε μέλος.

Όσοι επιθυμείτε να δημιουργήσετε e-shop ή να συμμετέχετε στο Ηλεκτρονικό Πολυκατάστημα παρακαλούμε να επικοινωνήσετε με το Γραφείο Δημοσίων Σχέσεων του ΒΕΘ τηλ.: 2310271708 και 2310 271854

ΑΝΑΚΟΙΝΩΣΗ ΒΕΘ για συμμετοχή στις εκθέσεις - «76^η Διεθνή Έκθεση Θεσσαλονίκης», «ΚΟΡΙΝΘΙΑ 2011», «ΚΡΗΤΗ 2011», «16^η Διεθνή Αγροτική Έκθεση INDAGRA FARM»

Το Β.Ε.Θ. προτίθεται να συμμετέχει:

α. στην **76^η Διεθνή Έκθεση Θεσσαλονίκης με ξεχωριστό περίπτερο**, που θα πραγματοποιηθεί από 10 έως 18 Σεπτεμβρίου 2011.

Οι επιχειρήσεις-μέλη του Β.Ε.Θ., που θα συμμετέχουν στον ενιαίο χώρο του Επιμελητηρίου με ατομικό stand, θα επωφεληθούν από την ειδική εκπτώτικη τιμή.

Η πραγματοποίηση της συμμετοχής του Β.Ε.Θ. σε ανεξάρτητο περίπτερο, σε κεντρικό σημείο της ΔΕΘ, θα εξαρτηθεί από τον αριθμό των εκθετών-μελών του καθώς και από τον συνολικό χώρο που θα καλύψουν.

Όσοι επιθυμείτε να συμμετέχετε, παρακαλούμε να δηλώσετε το ενδιαφέρον σας **ΑΜΕΣΑ**

β. στην **3^η Πανελλήνια Έκθεση «ΚΟΡΙΝΘΙΑ 2011»**, που θα λειτουργήσει από την **Τετάρτη 21 έως και την Κυριακή 25 Σεπτεμβρίου 2011**, στον χώρο της επιχείρησης «Σωληνοουργεία Κορίνθου», στην **Κόρινθο**.

Η έκθεση διοργανώνεται από την Αναπτυξιακή Εταιρία του Επιμελητηρίου Κορινθίας, τελεί υπό την αιγίδα της Κεντρικής Ένωσης Επιμελητηρίων Ελλάδος και την υποστήριξη της Διεθνούς Έκθεσης Θεσσαλονίκης ΑΕ. Οι κατηγορίες προϊόντων είναι: Τρόφιμα & Ποτά, Οικ. Υλικά, Εξοπλισμός Σπιτιού & Επιχειρήσεων, Τουρισμός, Ενέργεια-Συστήματα Ψύξης & Θέρμανσης, Βιολογικά Προϊόντα, Εναλλακτικές Μορφές Τουρισμού - Παραδοσιακά Προϊόντα Χειροτεχνίας. Δηλώσεις συμμετοχής μέχρι την **Παρασκευή 8 Ιουλίου 2011**.

γ. στην **10^η Πανελλήνια Γενική Έκθεση «ΚΡΗΤΗ 2011»**, που θα λειτουργήσει από **Πέμπτη 6 έως και την Κυριακή 9 Οκτωβρίου 2011**, στο Διεθνές Εκθεσιακό Κέντρο Κρήτης, στις **Γούρνες Ηρακλείου**.

Η διοργάνωση είναι της Διεθνούς Έκθεσης Θεσσαλονίκης ΑΕ και τα εκθέματα που θα προβληθούν είναι βιομηχανικά & βιοτεχνικά προϊόντα, λαϊκή τέχνη, γεωργικά μηχανήματα, αγροτικά, χαρτοποιία, τρόφιμα-ποτά, υλικά συσκευασίας, συσκευές οικιακής χρήσης, έπιπλα, ενδύματα, δερμάτινα.

Δηλώσεις συμμετοχής μέχρι την **Παρασκευή 8 Ιουλίου 2011**.



Έρευνα του ΒΕΘ με θέμα «Δεκατρείς μήνες μετά την υπογραφή του Μνημονίου-Στο μεταίχμιο του Μεσοπρόθεσμου Προγράμματος. Οι επιπτώσεις για τις επιχειρήσεις - μέλη του ΒΕΘ και τους καταναλωτές της Θεσσαλονίκης»

Επτά στους δέκα επιχειρηματίες της Θεσσαλονίκης λένε όχι στο Μνημόνιο.

Καταστροφικό για την οικονομία της χώρας χαρακτηρίζουν το μνημόνιο επτά στους δέκα επιχειρηματίες της Θεσσαλονίκης, ενώ πέντε στους δέκα απαντούν ότι στο οριακό σημείο στο οποίο βρίσκεται η ελληνική οικονομία βέλτιστη λύση είναι το κούρεμα του χρέους. Την ίδια ώρα επτά στους δέκα επιχειρηματίες διαφωνούν με την προσπάθεια σύνδεσης, από την Τρόικα, της εκταμίευσης της 5^{ης} δόσης του δανείου με την κατάργηση των συλλογικών συμβάσεων εργασίας. Τα στοιχεία αυτά προκύπτουν από την έρευνα του Βιοτεχνικού Επιμελητηρίου Θεσσαλονίκης (ΒΕΘ) με θέμα «Δεκατρείς μήνες μετά την υπογραφή του Μνημονίου - Στο μεταίχμιο του Μεσοπρόθεσμου Προγράμματος. Οι επιπτώσεις για τις επιχειρήσεις - μέλη του ΒΕΘ και τους καταναλωτές της Θεσσαλονίκης», που εκτόνησε η εταιρεία δημοσκοπήσεων Interview, και παρουσιάστηκε σήμερα σε συνέντευξη Τύπου.

Η έρευνα χωρίζεται σε δύο σκέλη, αυτή των επιχειρηματιών (δείγμα 505 μελών του ΒΕΘ) και των καταναλωτών, που πραγματοποιήθηκε σε δείγμα 300 ατόμων.

Η οικονομική κατάσταση που διαμορφώνεται ωθεί τρεις στους δέκα επιχειρηματίες (27,2%) να προσανατολίζονται, για το επόμενο διάστημα, να απολύσουν εργαζόμενους, ενώ επτά στους δέκα (69%) προτίθενται να διατηρήσουν το ανθρωπινό δυναμικό τους και μόλις το 3,8% σκέφτεται να προσλάβει προσωπικό. Αναφορικά με την πρόθεση απόλυσης το Νοέμβριο του 2010 το ποσοστό των επιχειρήσεων διαμορφωνόταν σε 28% (οριακά αυξημένο), ένα χρόνο νωρίτερα και συγκεκριμένα το Νοέμβριο του 2009 σε 11,7%, ενώ λίγους μήνες πριν, το Μάιο του ίδιου έτους, το ποσοστό ήταν στο 14,4%.

Στην ερώτηση πόσα άτομα απολύθηκαν από την επιχείρησή σας: τον Ιούνιο του τρέχοντος έτους, κατά μέσο όρο, το δρόμο της εξόδου είδαν 3,1 εργαζόμενοι, ενώ τον Νοέμβριο του 2010 ο αριθμός διαμορφωνόταν σε 3 εργαζόμενους. Πιο 'γαλαντόμοι' στις απολύσεις εμφανίζονται οι επιχειρηματίες που δραστηριοποιούνται στο χώρο της μεταποίησης με τις απολύσεις εργαζομένων τον Ιούνιο του 2011 να διαμορφώνονται σε 3,4 άτομα.

Σε ελεύθερη πτώση τα έσοδα

Για μείωση τζίρου από την αρχή του έτους κάνει λόγο το 84% των επιχειρηματιών που συμμετείχε στην έρευνα, μόλις 3% είδε αύξηση τζίρου, ενώ 13% δεν παρατήρησε καμία μεταβολή. Κατά μέσο όρο η μείωση του τζίρου των επιχειρήσεων το τελευταίο δωδεκάμηνο αγγίζει το 43%, με τη μεγαλύτερη πτώση να καταγράφεται στην παροχή υπηρεσιών (45,3%).

Αίσθημα ανασφάλειας για το επόμενο διάστημα φαίνεται να διακατέχει τη μερίδα του λέοντος των επιχειρηματιών, καθώς το 64,2% βλέπει μείωση τζίρου για το επόμενο εξάμηνο, 30,7% καμία μεταβολή και μόλις 5,1% αύξηση. **Σελ 2.....**

Έρευνα του ΒΕΘ

Στην ερώτηση, τι εκτιμάτε για το επόμενο διάστημα για την ελληνική οικονομία, το 77,4% απαντά ότι θα χειροτερεύσει, το 6,7% ότι θα βελτιωθεί και το 15,9% ότι θα παραμείνει στάσιμη.

Δεν δανειοδοτούνται...

Ίδια παρέμεινε η σχέση των επιχειρηματιών με την κύρια τράπεζα με την οποία συνεργάζονται για το 55,3%, χειρότερη έγινε για το 35,1%, καλύτερη για το 2,3%, ενώ 7,3% των συμμετεχόντων δεν απάντησε. Θα πρέπει να σημειωθεί ότι από το Νοέμβριο του 2008 οι σχέσεις επιχειρηματιών - τραπεζών οδεύουν προς το χειρότερο. Συγκεκριμένα το Νοέμβριο του 2008 το 21% των συμμετεχόντων, στην τότε έρευνα, απαντούσε ότι η σχέση του με την κύρια τράπεζά του χειροτέρευσε. Ένα χρόνο αργότερα (το Νοέμβριο του 2009) το ποσοστό αυξήθηκε σε 27% για να ανέβει σε 31,9% το Νοέμβριο του 2010 και να εκτιναχθεί τον μήνα που διανύουμε σε 35,1%. Οι επιχειρηματίες πάντως, φαίνεται να το σκέφτονται πολύ πριν περάσουν την πόρτα κάποιου υποκαταστήματος τράπεζας, καθώς οκτώ στους δέκα τον τελευταίο χρόνο δεν απευθύνθηκαν σε κάποιο χρηματοπιστωτικό ίδρυμα προκειμένου να δανειοδοτηθούν. Από τις επιχειρήσεις που απευθύνθηκαν σε κάποια τράπεζα το 58% έλαβε αρνητική απάντηση, ενώ το 42% κατάφερε να δανειοδοτηθεί.

Απόρροια της περιρρέουσας αρνητικής ατμόσφαιρας που διαμορφώνεται για το επιχειρείν είναι το 83% να εμφανίζεται λίγο ή και καθόλου αισιόδοξο για το μέλλον της επιχείρησής του (το Νοέμβριο του 2008 η απαισιοδοξία ήταν στο 58%) και το 17% να απαντά ότι είναι αισιόδοξο για το μέλλον της επιχείρησής του (το Νοέμβριο του 2008 η αισιόδοξία ήταν στο 42%). Ψήφο εμπιστοσύνης, εν μέσω μάλιστα και της ιδιαίτερα αρνητικής συγκυρίας, στη μεταποίηση δίνει το 94% των επιχειρήσεων.

«Μαύρο» στο Μνημόνιο

Για επιδείνωση της ελληνικής οικονομίας εξαιτίας του Μνημονίου κάνουν λόγο επτά στους δέκα επιχειρηματίες, ενώ μόλις ένας στους δέκα απαντά ότι το Μνημόνιο γλίτωσε τη χώρα από τη χρεοκοπία και τη στάση πληρωμών. Ερωτηθέντες για κάποια από τα μέτρα που συμπεριλαμβάνονται στο Μεσοπρόθεσμο Πρόγραμμα το 44% απαντά ότι η αναστολή του πόθεν έσχες για την αγορά κάθε είδους ακινήτου είναι προς τη λάθος κατεύθυνση ενώ το 42% απαντά πως είναι προς τη σωστή.

Λιγότερα έσοδα στο κράτος εκτιμά το 82% των ερωτηθέντων ότι θα αποφέρει η μετάταξη στον υψηλό συντελεστή ΦΠΑ, από το 13% στο 23%, για την εστίαση ενώ το 10% απαντά ότι θα τα αυξήσει και το 8% ότι θα παραμείνουν στα ίδια επίπεδα.

Για την πολυσυζητημένη μείωση του φορολογικού συντελεστή από το 20% στο 15% θετικά απαντά το 89% και αρνητικά το 11%.

Την ηχηρή διαφωνία τους στην πρόθεση της Τρόικας να συνδέσει την εκταμίευση της 5^{ης} δόσης του δανείου με την κατάργηση των συλλογικών συμβάσεων εργασίας διατρανώνει το 71% των συμμετεχόντων ενώ διαφορετική άποψη έχει το 29%.

Κούρεμα του χρέους φαίνεται να προκρίνουν πέντε στους δέκα επιχειρηματίες ενώ δύο στους δέκα επιλέγουν τη λύση της επιμήκυνσης της αποπληρωμής. Διόλου ευκαταφρόνητο ήταν και το ποσοστό εκείνων (30%) που απέφυγαν να απαντήσουν στη σχετική ερώτηση.

Ο περιορισμός της κατανάλωσης δεν είναι γένους θηλυκού...

Οκτώ στους δέκα καταναλωτές είδαν το τελευταίο δωδεκάμηνο το οικογενειακό τους εισόδημα να συρρικνώνεται, με το μέσο όρο της μείωσης να αγγίζει το 28%. Μαχαίρι στις δαπάνες για ένδυση-υπόδηση έβαλε το 82,8% των συμμετεχόντων καταναλωτών. Ιδιαίτερα ενδιαφέρον είναι το γεγονός ότι το 91% των γυναικών περιορίσε τις δαπάνες για ένδυση-υπόδηση, την ώρα που το αντίστοιχο ποσοστό στους άντρες δεν ξεπερνά το 70%. Ιδιαίτερα έχουν πληγεί οι δαπάνες για ψυχαγωγία-ταξίδια (67,2%) και ακολουθούν το σούπερ μάρκετ (25%),

.....η χρήση ΙΧ (23,4%) και ο οικιακός εξοπλισμός, αγορά ηλεκτρονικού υπολογιστή (21,9%). Οι μικρότερες ...παρενέργειες φαίνεται να καταγράφονται στις υπηρεσίες εκπαίδευσης (7%). Θα πρέπει να σημειωθεί ότι στην εν λόγω ερώτηση οι συμμετέχοντες είχαν τη δυνατότητα τριών επιλογών. Μάλιστα ένα 5,5% απάντησε ότι δεν έχει περιορίσει τίποτε με τους άντρες να κρατούν τα σκήπτρα (10%) και τις γυναίκες να ακολουθούν... ασθμαίνοντας με 2,6%.

Στο μεταξύ, ψήφο εμπιστοσύνης στα προϊόντα ιδιωτικής ετικέτας ρίχνει, το τελευταίο δωδεκάμηνο το 34%, ενώ το 27% απαντά ότι τα έχει περιορίσει. Το 39% απαντά ότι αγοράζει προϊόντα ιδιωτικής ετικέτας με τον ίδιο ρυθμό. Ελληνικά προϊόντα αγοράζει πάντα το 45% ενώ το 42% τα προμηθεύεται συχνά. Σπάνια απαντά το 11% ενώ μόλις το 2% των ερωτηθέντων απαντά ότι δεν αγοράζει ποτέ ελληνικά προϊόντα.

Έρχονται χειρότερες ημέρες

Δεν υπάρχει αχτίνα φωτός στο τούνελ για το 64% των ερωτηθέντων καταναλωτών που απαντά πως για το επόμενο εξάμηνο η κατάσταση του νοικοκυριού του θα χειροτερεύσει. Καλύτερες ημέρες περιμένει το 9% ενώ στάσιμη βλέπει για το επόμενο διάστημα την κατάσταση το 27%. Δεν υπάρχει δυνατότητα αποταμίευσης για το επόμενο διάστημα για το 86% των καταναλωτών ενώ στην αντίπερα όχθη βρίσκεται το 14%.

Απαισιοδοξο για την πορεία της ελληνικής οικονομίας εμφανίζεται το 87% ενώ το 13% δηλώνει αισιόδοξο. Για επιδείνωση της ελληνικής οικονομίας εξαιτίας της υπογραφής του Μνημονίου κάνει λόγο το 72% των καταναλωτών ενώ λανθασμένη επιλογή θεωρεί το 48% την αναστολή του πόθεν έσχες.

Λιγότερα έσοδα για το κράτος εκτιμά το 69% ότι θα αποφέρει η μετάταξη στον υψηλό συντελεστή ΦΠΑ, από το 13% στο 23% των υπηρεσιών εστίασης. Αρνητικό στη σύνδεση της εκταμίευσης της 5^{ης} δόσης του δανείου με την κατάργηση των συλλογικών συμβάσεων εργασίας εμφανίζεται το 77% των καταναλωτών ενώ για το 49% των καταναλωτών καλύτερη επιλογή φαντάζει το κούρεμα του χρέους.

Ανάχωμα στην κρίση φαίνεται να αποτελεί η παραγωγή και η μεταποίηση για την πλειονότητα των καταναλωτών (93%) που εκτιμά ότι η στρόφη προς τον κλάδο αυτό θα βοηθούσε τη χώρα τη συγκεκριμένη χρονική περίοδο.

συμμετοχή στις εκθέσεις

Το Β.Ε.Θ., στο πλαίσιο της συνεχιζόμενης εκθεσιακής πολιτικής του για την στήριξη των επιχειρήσεων μελών του, **θα επιδοτήσει κάθε επιχείρηση που συμμετέχει για πρώτη φορά με το Επιμελητήριο σε έκθεση που διοργανώνεται στην Ελλάδα με ποσοστό 100% για stand 12 τ.μ., ενώ για την 2^η & 3^η συμμετοχή τους με 50%**. Ειδικά, για το 2011, εξαιτίας της συνεχιζόμενης οικονομικής κρίσης, **θα επιδοτηθούν με 50% για stand 12 τμ. και οι επιχειρήσεις για την 4^η & πλέον συμμετοχή τους.**

δ. στην 16^η Διεθνή Αγροτική Έκθεση «INDAGRA FARM», που θα πραγματοποιηθεί στο **Βουκουρέστι Ρουμανίας, από 19 έως 23 Οκτωβρίου 2011.** Τη διοργάνωση της ελληνικής συμμετοχής έχει αναλάβει ο Ελληνικός Οργανισμός Εξωτερικού Εμπορίου [Ο.Π.Ε.].

Οι κατηγορίες προϊόντων και υπηρεσιών που θα προβληθούν είναι από: τον Αγροτικό τομέα, τον τομέα Κτηνοτροφικών προϊόντων, τον τομέα Ιχθυηρών προϊόντων] και τον τομέα Ανθοκομικής & Κηπουρικής

Το Β.Ε.Θ., στο πλαίσιο της συνεχιζόμενης εκθεσιακής πολιτικής του για την στήριξη των επιχειρήσεων μελών του, **θα επιδοτήσει κάθε επιχείρηση που συμμετέχει για πρώτη φορά με το Επιμελητήριο σε έκθεση που διοργανώνεται στο εξωτερικό με ποσοστό 50% για stand 12 τ.μ., ενώ για την 2^η & 3^η συμμετοχή της με 25%**. Όσοι επιθυμείτε να συμμετέχετε, παρακαλούμε να δηλώσετε το **ενδιαφέρον σας ΑΜΕΣΑ**

Για περισσότερες πληροφορίες, οι ενδιαφερόμενοι μπορούν να επικοινωνήσουν με το Γραφείο Δημοσίων Σχέσεων του ΒΕΘ, στα τηλέφωνα: 2310271708, 2310271854

Έκθεση στη Τουρκία**6η Διεθνής Έκθεση Baby & Kidwear & Necessities**

Πόλη : Προύσα

Ημερομηνία: 30 Ιουνίου – 3 Ιουλίου 2011

Πληροφορίες: Ελληνοτουρκικό Εμπορικό Επιμελητήριο τηλ.: 2103222093, 2117000267 fax: 2117405075, info@etee.gr**Έκθεση ζωγραφικής «Εν Οίκω» Νίκη Καναγκίνη**

Αθήνα – Μουσείο Άλεξ Μυλωνά-Μακεδονικό Μουσείο Σύγχρονης Τέχνης 8 Ιουνίου – 31 Ιουλίου 2011

Οργανωτής: Μουσείο Άλεξ Μυλωνά & Κέντρο Σύγχρονης Τέχνης Θεσσαλονίκης, τηλ.: 2103215717, fax: 2103215712, e-mail: mam@mmca-mam.gr, site: www.mmca-mam.gr**Κεντρική Ένωση Επιμελητηρίων Ελλάδας (ΚΕΕΕ)**

Η ΚΕΕΕ, το Εμπορικό και Βιομηχανικό Επιμελητήριο Πειραιά (ΕΒΕΠ) και η Πρεσβεία της Ταϊβάν στην Αθήνα, διοργανώνουν από κοινού ημερίδα με θέμα «Παρουσίαση των δυνατοτήτων και των ευκαιριών για την προώθηση της επιχειρηματικής συνεργασίας Ελλάδας – Ταϊβάν», την Παρασκευή **1 Ιουλίου 2011**, στο Μέγαρο του ΕΒΕΠ, από 10:00 – 13:00.

Κατά τη διάρκεια της εκδήλωσης θα παρουσιασθεί το σύστημα υλοποίησης Β2Β συναντήσεων μέσω διαδικτύου, το οποίο έχει τεθεί – από πλευράς Ταϊβάν – στη διάθεση της επιχειρηματικής κοινότητας. Η είσοδος είναι ελεύθερη και γλώσσα εργασίας η αγγλική.

Μετά το πέρας της ημερίδας θα πραγματοποιηθούν προκαθορισμένες συναντήσεις των Ελλήνων επιχειρηματιών και του Εμπορικού Ακολουθού της Ταϊβάν στην Ελλάδα, με σκοπό την εξέταση των δυνατοτήτων ανάπτυξης συνεργασιών σε διμερές επίπεδο εισαγωγών και εξαγωγών. Για περισσότερες πληροφορίες και για δηλώσεις συμμετοχής (**έως 29/6/2011**) οι ενδιαφερόμενοι μπορούν να απευθύνονται στο ΕΒΕΠ (κα Α. Μπαρλογιάννη: τηλ. 210 417052, κος Β. Αποστολόπουλος: 210 3387104-106).

Διαγωνισμοί στην Ελλάδα

329	22/06/2011, ΔΙΑΓΩΝΙΣΜΟΣ ΓΙΑ ΤΗ ΜΙΣΘΩΣΗ ΚΤΙΡΙΟΥ ΣΤΗ ΘΕΣΣΑΛΟΝΙΚΗ ΓΙΑ ΤΗ ΣΤΕΓΑΣΗ ΦΑΡΜΑΚΕΙΟΥ ΤΟΥ ΙΚΑ -ΕΤΑΜ .(2310-373442)	ΙΚΑ
332	24/06/2011, ΔΙΑΓΩΝΙΣΜΟΣ ΓΙΑ ΤΗΝ ΑΝΑΔΕΙΞΗ ΑΝΑΔΟΧΟΥ ΠΟΥ ΘΑ ΑΝΑΛΑΒΕΙ ΤΟ ΕΡΓΟ ΤΗΣ ΜΕΤΑΦΟΡΑΣ ΑΙΜΑΤΟΣ ΚΑΙ ΠΑΡΑΓΩΓΩΝ ΑΠΟ ΚΑΙ ΠΡΟΣ ΤΟ ΚΕΝΤΡΟ ΑΙΜΑΤΟΣ .(2310 993064)	ΠΑΝΕΠΙΣΤΗΜΙΑΚΟ Γ.Ν. ΘΕΣΣΑΛΟΝΙΚΗΣ ΑΧΕΠΑ
331	27/06/2011, ΔΙΕΘΝΗΣ ΔΙΑΓΩΝΙΣΜΟΣ ΓΙΑ ΤΟ ΕΡΓΟ "ΕΘΝΙΚΟ ΠΟΙΝΙΚΟ ΜΗΤΡΩΟ" (213.130.7578)	ΔΗΜΟΣΙΕΣ ΥΠΗΡΕΣΙΕΣ
373	28/6/2011, ΓΙΑ ΤΗΝ ΠΡΟΜΗΘΕΙΑ ΕΝΟΣ (1) ΔΙΑΧΩΡΙΣΤΗΡΑ ΕΛΑΙΟΥ ΜΕ ΕΝΑΛΛΑΚΤΗ ΘΕΡΜΟΤΗΤΑΣ ΓΙΑ ΚΑΛΥΨΗ ΑΝΑΓΚΩΝ Φ/Γ Τ. Σ. (210-5531588)	ΚΕΝΤΡΟ ΕΦΟΔΙΑΣΜΟΥ ΝΑΥΤΙΚΟΥ
386	28/6/2011, ΔΙΑΓΩΝΙΣΜΟΣ ΓΙΑ ΤΗΝ ΠΡΟΜΗΘΕΙΑ ΚΑΘΕΤΗΡΩΝ ΔΙΑΦΟΡΩΝ. (27413-61503)	Γ. Ν. ΚΟΡΙΝΘΟΥ
384	28/6/2011, ΔΙΑΓΩΝΙΣΜΟΣ ΓΙΑ ΤΗΝ ΠΡΟΜΗΘΕΙΑ ΥΓΡΩΝ ΚΑΥΣΙΜΩΝ. (2310-993064)	Π.Γ.Ν.Θ. ΑΧΕΠΑ
337	29/06/2011 ΔΙΑΓΩΝΙΣΜΟΣ ΓΙΑ ΕΤΗΣΙΕΣ ΑΝΑΓΚΕΣ ΓΙΑ ΤΗΝ ΠΡΟΜΗΘΕΙΑ ΑΝΑΛΩΣΙΜΟΥ ΥΓΕΙΟΝΟΜΙΚΟΥ. (2310 381080)	424 ΓΕΝΙΚΟ ΣΤΡΑΤΙΩΤΙΚΟ ΝΟΣΟΚΟΜΕΙΟ ΕΚΠΑΙΔΕΥΣΗΣ
371	29/6/2011, ΔΙΑΓΩΝΙΣΜΟΣ ΓΙΑ ΤΗΝ ΠΡΟΜΗΘΕΙΑ ΤΕΣΣΑΡΩΝ (4) ΑΝΕΜΟΠΤΕΡΩΝ ΜΕ ΔΥΝΑΤΟΤΗΤΑ ΜΕΛΛΟΝΤΙΚΗΣ ΔΙΑΣΥΝΔΕΣΗΣ ΚΑΙ ΑΝΑΒΑΘΜΙΣΗΣ GPS ΚΑΙ ΠΛΗΡΕΣ WEATHER STATION. (210-5531588)	ΚΕΝΤΡΟ ΕΦΟΔΙΑΣΜΟΥ ΝΑΥΤΙΚΟΥ
372	29/6/2011, ΓΙΑ ΤΗΝ ΠΡΟΜΗΘΕΙΑ ΑΝΤΑΛΛΑΚΤΙΚΩΝ ΕΠΙΘΕΩΡΗΣΕΩΣ Η- 10000 ΗΛΕΚΤΡΟΜΗΧΑΝΩΝ ΜWM D232 12V. (210-5531588).	ΚΕΝΤΡΟ ΕΦΟΔΙΑΣΜΟΥ ΝΑΥΤΙΚΟΥ
394	30/6/2011, ΔΙΑΓΩΝΙΣΜΟΣ ΓΙΑ ΤΗΝ ΠΡΟΜΗΘΕΙΑ ΕΝΟΣ (1) LASER ΛΙΘΟΘΡΥΨΙΑΣ ΜΕ Κ.Α. ΕΙΔΟΥΣ 02101+71000 "ΣΥΣΚΕΥΑΙ ΛΙΘΟΘΡΥΨΙΑΣ". (2313-322330)	Γ.Ν.Θ."Ο.ΑΓΙΟΣ ΔΗΜΗΤΡΙΟΣ"
348	1/7/2011, ΔΙΑΓΩΝΙΣΜΟΣ ΓΙΑ ΕΤΗΣΙΕΣ ΑΝΑΓΚΕΣ ΓΙΑ ΤΗΝ ΠΡΟΜΗΘΕΙΑ ΑΝΑΛΩΣΙΜΟΥ ΥΓΕΙΟΝΟΜΙΚΟΥ. (2310 381080)	424 ΓΕΝ. ΣΤΡΑΤΙΩΤΙΚΟ ΝΟΣΟΚΟΜΕΙΟ ΕΚΠΑΙΔΕΥΣΗΣ
379	4/7/2011, ΔΙΑΓΩΝΙΣΜΟΣ ΓΙΑ ΤΗΝ ΠΡΟΜΗΘΕΙΑ 20 ΑΣΘΕΝΟΦΟΡΩΝ ΟΧΗΜΑΤΩΝ ΠΟΛΙΤΙΚΟΥ ΤΥΠΟΥ, ΓΙΑ ΚΑΛΥΨΗ ΑΝΑΓΚΩΝ ΓΕΣ. (210-3459946)	ΑΝ. ΣΤΡ. ΔΙΟΙΚΗΣΗ ΥΠΟΣΤ. ΣΤΡΑΤΟΥ "ΘΗΣΕΑΣ"
359	4/7/2011, ΔΙΑΓΩΝΙΣΜΟΣ ΓΙΑ ΕΤΗΣΙΕΣ ΑΝΑΓΚΕΣ ΓΙΑ ΤΗΝ ΠΡΟΜΗΘΕΙΑ ΑΝΑΛΩΣΙΜΟΥ ΥΓΕΙΟΝΟΜΙΚΟΥ. (2310 381080)	424 ΓΕΝ. ΣΤΡΑΤΙΩΤΙΚΟ ΝΟΣΟΚΟΜΕΙΟ ΕΚΠΑΙΔΕΥΣΗΣ
351	5/7/2011, ΔΙΑΓΩΝΙΣΜΟΣ ΓΙΑ ΤΟ ΕΡΓΟ "ΑΝΑΒΑΘΜΙΣΗ ΨΗΦΙΑΚΩΝ ΥΠΗΡΕΣΙΩΝ ΕΛΕΓΚΤΙΚΟΥ ΣΥΝΕΔΡΙΟΥ".(213 1307578)	ΥΠΟΥΡΓΕΙΟ ΔΙΚΑΙΟΣΥΝΗΣ
327	05/07/2011, ΔΙΑΓΩΝΙΣΜΟΣ :ΕΚΜΕΤΑΛΛΕΥΣΗ ΤΩΝ ΚΥΛΙΚΕΙΩΝ ΚΑΙ ΤΟΥ ΕΣΤΙΑΤΟΡΙΟΥ ΤΟΥ 251 ΓΝΑ, ΤΩΝ ΚΥΛΙΚΕΙΩΝ ΤΗΣ Μ.ΓΕΑ ΚΑΙ ΤΟΥ ΣΤΡΑΤΟΠΕΔΟΥ ΣΟΥΤΣΟΥ ΚΑΘΩΣ ΚΑΙ ΤΟΥ ΑΝΑΨΥΚΤΗΡΙΟΥ ΤΟΥ ΣΕΠΑ.(210-8705015)	ΠΟΛΕΜΙΚΗ ΑΕΡΟΠΟΡΙΑ
381	5/7/2011, ΔΙΑΓΩΝΙΣΜΟΣ ΓΙΑ ΤΗΝ ΠΡΟΜΗΘΕΙΑ ΤΟΥ ΕΙΔΟΥΣ ΜΕ Κ.Α. 00103-78626Ν "ΤΡΟΦΙΜΑ" ΕΝΤΑΓΜΕΝΟΥ ΣΤΟ Π.Π.Υ.Υ. (2313322329)	ΓΕΝ. Ν. Θ."Ο.ΑΓΙΟΣ ΔΗΜΗΤΡΙΟΣ"
397	05/07/2011, ΔΙΑΓΩΝΙΣΜΟΣ ΓΙΑ ΤΗΝ ΠΡΟΜΗΘΕΙΑ ΔΙΑΦΟΡΩΝ ΑΕΡΙΩΝ.(2310-993061)	ΝΟΣΟΚΟΜΕΙΟ "ΑΧΕΠΑ"
353	6/7/2011, ΔΙΑΓΩΝΙΣΜΟΣ ΓΙΑ ΕΤΗΣΙΕΣ ΑΝΑΓΚΕΣ ΓΙΑ ΤΗΝ ΠΡΟΜΗΘΕΙΑ ΑΝΑΛΩΣΙΜΟΥ ΥΓΕΙΟΝΟΜΙΚΟΥ. (2310 381080)	424 ΓΕΝ. ΣΤΡΑΤΙΩΤΙΚΟ ΝΟΣΟΚΟΜΕΙΟ ΕΚΠΑΙΔΕΥΣΗΣ
390	7/7/2011, ΔΙΑΓΩΝΙΣΜΟΣ ΓΙΑ ΤΗΝ ΕΚΠΟΙΗΣΗ ΤΩΝ ΠΑΡΑΚΑΤΩ ΥΛΙΚΩΝ: α. ΠΟΕ ΟΧΗΜΑΤΑ - ΜΗΧΑΝΗΜΑΤΑ (ΜΧ) β. ΕΥΧΡΗΣΤΑ ΥΛΙΚΑ ΠΑΛΑΙΟΥ ΤΥΠΟΥ - ΕΙΔΗ ΕΞΑΡΤΥΣΗΣ γ. ΕΥΧΡΗΣΤΑ ΑΝΤ/ΚΑ ΑΠΟΣΥΡΟΜΕΝΩΝ ΚΥ ΟΧΗΜΑΤΩΝ - ΑΡΜΑΤΩΝ – ΔΒ – ΟΠΛΙΣΜΟΥ δ. ΠΟΕ ΑΝΤΑΛ/ΚΑ	ΑΝΩΤΑΤΗ ΣΤΡΑΤΙΩΤΙΚΗ ΔΙΟΙΚΗΣΗ ΥΠΟΣΤΗΡΙΞΗΣ ΣΤΡΑΤΟΥ
370	7/7/2011, ΔΙΑΓΩΝΙΣΜΟΣ ΓΙΑ ΤΗΝ ΠΡΟΜΗΘΕΙΑ ΥΛΙΚΩΝ ΕΛΛΗΝΙΚΗΣ Ή ΑΛΛΟΔΑΠΗΣ ΠΡΟΕΛΕΥΣΗΣ ΜΕ ΚΡΙΤΗΡΙΟ ΤΗΝ ΧΑΜΗΛΟΤΕΡΗ ΤΙΜΗ ΣΕ ΕΥΡΩ. (210-5297229)	ΟΣΕ
367	08/07/2011, ΔΗΜΟΣΙΕΥΣΗ ΠΕΡΙΛΗΨΗΣ ΜΙΑΣ ΔΙΑΚΥΡΥΞΗΣ ΔΗΜΟΣΙΑΣ ΣΥΜΒΑΣΗΣ .ΠΕΡΙΓΡΑΦΗ ΑΝΤΙΚΕΙΜΕΝΟΥ ΤΗΣ ΣΥΜΒΑΣΗΣ :ΨΗΦΙΑΚΟ ΕΠΙΜΕΛΗΤΗΡΙΟ -ΨΗΦΙΑΚΗ ΔΙΑΧΕΙΡΙΣΗ ΕΠΙΜΕΛΗΤΗΡΙΟΥ ΑΡΓΟΛΙΔΑΣ. (2751063023)	ΕΠΙΜΕΛΗΤΗΡΙΟ ΑΡΓΟΛΙΔΑΣ
360	8/7/2011, ΔΙΑΓΩΝΙΣΜΟΣ ΓΙΑ ΕΤΗΣΙΕΣ ΑΝΑΓΚΕΣ ΓΙΑ ΤΗΝ ΠΡΟΜΗΘΕΙΑ ΑΝΑΛΩΣΙΜΟΥ ΥΓΕΙΟΝΟΜΙΚΟΥ. (2310 381080)	424 ΓΕΝ. ΣΤΡΑΤΙΩΤΙΚΟ ΝΟΣΟΚΟΜΕΙΟ ΕΚΠΑΙΔΕΥΣΗΣ
354	11/7/2011, ΔΙΑΓΩΝΙΣΜΟΣ ΓΙΑ ΕΤΗΣΙΕΣ ΑΝΑΓΚΕΣ ΓΙΑ ΤΗΝ ΠΡΟΜΗΘΕΙΑ ΑΝΑΛΩΣΙΜΟΥ ΥΓΕΙΟΝΟΜΙΚΟΥ. (2310 381080)	424 ΓΕΝ. ΣΤΡΑΤΙΩΤΙΚΟ ΝΟΣΟΚΟΜΕΙΟ ΕΚΠΑΙΔΕΥΣΗΣ
369	12/7/2011, ΔΙΑΓΩΝΙΣΜΟΣ ΓΙΑ ΤΗΝ ΠΡΟΜΗΘΕΙΑ ΥΛΙΚΩΝ ΕΛΛΗΝΙΚΗΣ Ή ΑΛΛΟΔΑΠΗΣ ΠΡΟΕΛΕΥΣΗΣ ΜΕ ΚΡΙΤΗΡΙΟ ΚΑΤΑΧΥΡΩΣΗΣ ΤΗΝ ΧΑΜΗΛΟΤΕΡΗ ΤΙΜΗ ΣΕ ΕΥΡΩ (2105225770)	ΟΣΕ
368	12/7/2011, ΔΙΑΓΩΝΙΣΜΟΣ ΓΙΑ ΤΗ ΜΙΣΘΩΣΗ ΔΩΜΑΤΙΩΝ ΤΡΙΩΝ ΑΣΤΕΡΩΝ (Β' ΚΑΤΗΓΟΡΙΑΣ Η' ΑΝΩΤΕΡΑΣ) ΣΤΗΝ ΑΘΗΝΑ ΜΕ ΚΡΙΤΗΡΙΟ ΤΗΝ ΧΑΜΗΛΟΤΕΡΗ ΤΙΜΗ. (210-5297230)	ΟΣΕ
361	13/7/2011, ΔΙΑΓΩΝΙΣΜΟΣ ΓΙΑ ΕΤΗΣΙΕΣ ΑΝΑΓΚΕΣ ΓΙΑ ΤΗΝ ΠΡΟΜΗΘΕΙΑ ΑΝΑΛΩΣΙΜΟΥ ΥΓΕΙΟΝΟΜΙΚΟΥ. (2310 381080)	424 ΓΕΝ. ΣΤΡΑΤΙΩΤΙΚΟ ΝΟΣΟΚΟΜΕΙΟ ΕΚΠΑΙΔΕΥΣΗΣ
366	14/7/2011, ΔΙΑΓΩΝΙΣΜΟΣ ΓΙΑ ΤΗΝ ΠΡΟΜΗΘΕΙΑ ΛΙΠΑΝΤΕΛΑΙΩΝ ΓΙΑ ΚΑΛΥΨΗ ΑΝΑΓΚΩΝ (2105531588)	ΚΕΝΤΡΟ ΕΦΟΔΙΑΣΜΟΥ ΝΑΥΤΙΚΟΥ
374	15/7/2011, ΔΙΑΓΩΝΙΣΜΟΣ ΓΙΑ ΤΗΝ ΠΡΟΜΗΘΕΙΑ ΑΝΤΑΛΛΑΚΤΙΚΩΝ ΓΙΑ ΕΠΙΘΕΩΡΗΣΕΙΣ Η-12000 ΚΑΙ Η-24000 ΗΛΕΚΤΡΟΜΗΧΑΝΩΝ Φ/Γ Τ. Σ. (210-5531588)	ΚΕΝΤΡΟ ΕΦΟΔΙΑΣΜΟΥ ΝΑΥΤΙΚΟΥ